

2026

6 / 15

広報すながわ
第 2329 号



HOKKAIDO
SUNAGAWA

CatalogPocket

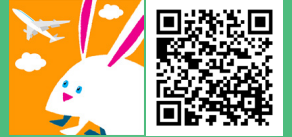

電子版で多言語・読み上げ機能

(cover)

泥だらけ！でも楽しい！
（田植え体験）



<市の人口 - 5月末現在 ->

- ・世帯数 8,329 世帯 (-15)
- ・人口 14,841 人 (-19)
- ・男 6,898 人 (-10)
- ・女 7,943 人 (-9)

※ () 内は前月比。

砂川市公式 LINE アカウント



もしものとき、必ず役に立つ

PickUp

- ・がんから命を守りましょう
- ・国民健康保険税、介護保険料、後期高齢者医療保険料のお知らせ

がんから命を守りましょう

～大腸がんは検診で防ぐことができます～ 図ふれあいセンターTel 52-2000

がんは早期発見・早期治療がとても大切です。市では、市民の皆さんが安心して健診を受けられるよう、各種がん検診を実施しています。今回の特集では、砂川市立病院 消化器センター長 杉山雄哉 先生に「大腸がん検診の大切さ」についてお話を聞きました。



砂川市立病院 消化器センター長
すぎやま ゆうや
杉山 雄哉 先生



大腸がんは「身近ながん」

2023年の日本人における部位別のがん罹患数（新たにがんと診断される人数）を見てみると、大腸がんは男女合計で第1位であり、2024年の死亡者数でも第2位（女性では第1位）に位置しています（※）。このため、決して「自分には関係ない」と言えるがんではありません。

大腸がんには大きな特徴があります。それは、「早期発見できれば、ほぼ完全に治せる」という点です。だからこそ、検診による早期発見が非常に重要なのです。

※国立がん研究センターホームページより引用

大腸がんができるしくみ

大腸がんのほとんどは、「大腸ポリープ」と呼ばれる、腸の粘膜にできた良性のできものが長い年月をかけてがん化することで生じます。そのため、がんの芽となりうる大腸ポリープの段階で治療をすることが重要です。ただし、大腸ポリープが発見された場合でも、「すぐに全部取らなければならない」というわけではありません。ポリープ切除にも合併症があるため、サイズや形状によって切除するかどうかを判断し、必要であれば切除を行います。

症状がなくても検診を！

大腸がんのやっかいなところは、かなり進行するまで自覚症状が出にくいことです。血便や腹痛、体重減少などの症状が現れた段階では、すでにある程度進行していることも珍しくありません。つまり、決して「症状がないから大丈夫」ではないのです。症状がない段階でこそ、検診を受けることに意味があります。

大腸がんは、早期発見できれば十分に治せるがんです。そして、早期発見のために最も有効な手段が検診です。「症状がないから」、「忙しいから」と受診を先延ばししていませんか？

ぜひ今年の大腸がん検診を受けていただき、気になる結果が出た際には、お気軽に砂川市立病院の消化器内科へご相談ください。皆さんの健康を、スタッフ一同で全力でサポートします。

砂川市立病院は、地域がん診療連携拠点病院として厚生労働省より指定を受けています。専門的ながん医療を提供しているほか、院内の「がん相談支援センター」にて患者さんへの相談対応や情報提供を行っています。がん専門の相談員が在籍し、がんと診断された方やご家族の相談支援を行っていますので、ぜひご利用ください。

－ 検診の流れ－

一次検診：便潜血検査（2日法）

市の大腸がん検診では、40歳以上の方を対象に「便潜血検査（2日法）」が行われます。これは、採便キットを使用して自宅で2日分の便を採取し、便の中に微量の血液が混ざっていないかを調べる検査です。体への負担がなく、手軽に受けられるのが大きなメリットで、毎年継続して検査を受けることで大腸がんによる死亡リスクの減少が報告されている有効な検診です。

便潜血検査は手軽で安全な反面、検査の精度には限界があります。陽性となっても痔など他の原因のことも多く、必ずしも大腸がんがあるわけではありません。一方、陰性でも大腸がんの可能性を完全に否定できないため、気になる症状があるときはご相談ください。



陽性だった場合は…

二次検診：大腸内視鏡検査（大腸カメラ）

便潜血検査で陽性となった方には、大腸カメラによる精密検査をお勧めしています。カメラを使って大腸の内側を直接観察する検査で、実際に大腸がんがあるかどうか、また治療すべき大腸ポリープがないかどうかを確認します。



もし大腸ポリープが見つかったら

検査中に治療適応のポリープが発見されても、基本的にその場ですぐに切除は行いません。後日あらためて検査・治療の日を設け、原則として1泊2日の入院で切除を行います。ただし、ポリープのサイズが大きかったり、形状が複雑な場合には、より高度な内視鏡手技が必要になることがあります。この場合は、数日から1週間程度の入院が必要となります。また、すでに進行しているがんの場合は、外科手術や抗がん剤治療が必要となることもあります。

市の大腸がん検診は40歳以上の市民の方が対象です。年に1回、定期的に検診を受けましょう！

砂川市立病院での大腸内視鏡検査について

砂川市立病院では、最新の内視鏡・システムを備えており、今後は内視鏡画像診断支援 AI を導入する予定です。AI の導入により、医師の経験や技量による差を補い、以下のような均一で高水準な検査を提供できるようになります。

ポリープの発見率の向上

AI がリアルタイムで大腸の映像を解析し、医師の目だけでは気づきにくい小さなポリープの発見をサポートします。

ポリープの性質の判別支援

発見されたポリープが「切除が必要な腫瘍」か「経過観察でよい非腫瘍」かを AI が判定支援することで、より正確な診断が可能になります。

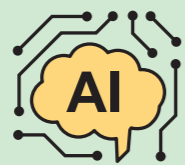

検診のことはふれあいセンターまでご相談ください！

ふれあいセンターでは、皆さんの健康づくりを支えるため、がん検診の受診勧奨や健康相談を行っています。令和8年度のがん検診の日程については、広報すながわ4月1日号に折り込みの「砂川市各種健（検）診の日程表」または右記 QR コードからご確認ください。検診について気になることや不安なことがありましたら、お気軽にふれあいセンターへご相談ください。



クイズに挑戦して健康ポイントを獲得！

すながわ健康ポイント事業にアプリで参加している方には、右記 QR コードからクイズに正解すると、1ポイント付与します。



※アプリ「オアリパ+」の健康ポイント画面から「ポイントを獲得する」をタップして、QRコードを読み取ってください。

◇保険料の計算方法（年度途中で加入した方は、加入した月からの月割で計算）

●医療分

均等割額 59,963 円	+	所得割額 (前年中の所得－基礎控除(最大43万円)×11.61%)	=	年間保険料額 医療分算出保険料 【限度額85万円】(100円未満切り捨て)
------------------	---	--------------------------------------	---	---

●子ども分

均等割額 1,364 円	+	所得割額 (前年中の所得－基礎控除(最大43万円)×0.28%)	=	年間保険料額 子ども分算出保険料 【限度額2.1万円】(100円未満切り捨て)
-----------------	---	-------------------------------------	---	---

▼年間保険料の例：夫婦2人世帯（世帯主は夫）で、ともに75歳以上で年金収入のみの場合

年金収入	夫	80万円	212万円	231万円	283万円
	妻	80万円	80万円	80万円	80万円
令和7年度保険料	夫	15,800円	96,000円	134,300円	206,200円
	妻	15,800円	26,400円	42,300円	52,900円
令和8年度保険料	夫	17,100円	100,700円	141,700円	215,800円
	妻	17,100円	30,500円	48,900円	61,200円
夫婦の軽減の該当	均等割額7.2割 ※子ども分は7割	均等割額5割	均等割額2割	軽減なし	

令和8年度 後期高齢者医療保険料のお知らせ

圏市民税係Tel 74-4864
北海道後期高齢者医療広域連合Tel 011-290-5601

後期高齢者医療保険料は、被保険者全員が負担する「均等割額」と所得に応じて負担する「所得割額」の合計で計算します。この保険料率は世代間などの負担の公平を図り、後期高齢者医療制度を維持する観点から2年ごとに見直しが行われます。令和8年度では、4月より「子ども・子育て支援金制度」が開始されたことに伴い、「子ども・子育て支援納付金(子ども分)」が新設され、従来の基礎賦課額は「医療分」として区別されることとなり、保険料率が次のとおり改正されました。なお、令和8年度後期高齢者医療保険料額決定通知書は7月中旬に送付する予定です。

◇保険料率改定の内容

	令和6・7年度	令和8年度	
	基礎賦課額	医療分(基礎賦課額)	子ども分
均等割額	52,953円	59,963円	1,364円
所得割率	11.79%	11.61%	0.28%
賦課限度額	80万円	85万円	2.1万円

◇保険料の軽減(手続き不要)

●均等割額の軽減対象の見直し

下表のとおり3段階の軽減があり、被保険者と世帯主(被保険者ではない場合も含む)の所得の合計額で判定します。令和8年度は医療分のみ7割軽減から7.2割軽減へと拡大し、5割軽減・2割軽減の対象者の所得判定基準が改正されました。また、新設となった子ども分も医療分と同様に均等割額の軽減が適用されます。

	今年度からの新設箇所		前年度からの変更箇所	
	均等割の軽減対象になる世帯	区分	軽減割合	軽減後均等割額
被保険者と世帯主の令和7年中の所得の合計額	【43万円+10万円×(給与所得者等の数-1)】以下の世帯	医療分	7.2割	16,789円
		子ども分	7割	409円
	【43万円+(31万円×世帯の被保険者数)+10万円×(給与所得者等の数-1)】以下の世帯	医療分	5割	29,981円
		子ども分		682円
	【43万円+(57万円×世帯の被保険者数)+10万円×(給与所得者等の数-1)】以下の世帯	医療分	2割	47,970円
		子ども分		1,091円

※給与所得者等とは、次のいずれかに該当する方
 ・給与などの収入金額が55万円を超える方
 ・公的年金の収入金額が65歳未満の方で60万円、65歳以上の方で125万円を超える方
 ※65歳以上の方の公的年金等に係る所得は、公的年金等控除額を引いたあと、さらに15万円を差し引いた額で判定

●被用者保険の被保険者だった方に対する軽減(継続)

後期高齢者医療保険の加入時に、サラリーマンなどの健康保険の被扶養者だった方は所得割額がかからず、制度加入から2年を経過していない期間のみ均等割額が5割軽減となります。ただし、市町村国保や国民健康保険組合に加入していた方は該当になりません。また、所得の状況により均等割額の軽減割合が7.2割(子ども分は7割)となる場合があります。

令和8年度 介護保険料のお知らせ

圏介護保険係(介護保険全般に関すること) Tel 74-4182
市民税係(介護保険料に関すること) Tel 74-4864

◇税制改正に伴う令和8年度介護保険料の算定方法について

令和7年度の税制改正により、給与所得控除の最低保障額が55万円から65万円に引き上げられました。介護保険制度は3年を1期とする介護保険事業計画に基づき、基準となる保険料を決定しています。また、介護保険料は住民税の課税状況や合計所得金額などを算定基準としており、今回の税制改正により保険料の収入が減少し、事業運営に支障が出ることを避けるため、税制改正の影響を受けないよう介護保険法施行令の改正が行われました。このことにより、令和8年度の介護保険料に限り、改正前(55万円)の控除額に調整して算定を行います。また、世帯の住民税の課税・非課税の判定も同様に改正前の控除額に調整して算定を行います。なお、令和8年度介護保険料決定通知書は7月中旬に送付する予定です。

◇介護保険料の基準額変更について

介護保険法施行令の改正により、令和8年度介護保険料から、下表のとおり所得段階の第1・2・4・5段階の対象者を判定する本人の合計所得金額と課税年金収入額の合計額の基準が、80.9万円から82.65万円に変更となります。なお、今回の変更で各段階の保険料年額の変更はありません。

◆所得段階別介護保険料(第1段階～13段階までのうち、変更のあった第5段階までを抜粋)

所得段階	対象者	保険料年額
第1段階	・生活保護を受給している方 ・世帯全員が市民税非課税で老齢福祉年金受給者の方または本人の合計所得金額と課税年金収入額の合計が 82.65万円 以下の方	17,100円 (月額1,425円)
第2段階	世帯全員が市民税非課税で、本人の合計所得金額と課税年金収入額の合計が右記に該当する方	82.65万円 を超え120万円以下 29,100円 (月額2,425円)
第3段階		120万円を超える 41,100円 (月額3,425円)
第4段階	市民税課税世帯のうち、本人が市民税非課税者で本人の合計所得金額と課税年金収入額の合計が右記に該当する方	82.65万円 以下 54,000円 (月額4,500円)
第5段階		82.65万円 を超える 60,000円 (月額5,000円)



←「カタログポケット」で広報を閲覧し、カメラマークをタップすると、紙面に掲載しきれなかった写真を見ることができます!

5/24 **モノマネに替え歌も“大熱唱”**
ステージ出演者には 94 歳の方も!!

地域交流センターゆうで「ゆう迷人カラオケまつり」が開催されました。砂川学園の先生方による寸劇からの熱唱や、紙吹雪が舞う中での熱いステージなど、13組の出演者が個性抜群のパフォーマンスを披露し、会場に集まった 240 人の観客は大盛り上がり。最後には砂川の名産品など豪華景品が当たるお楽しみ抽選会もあり、盛りだくさんの内容に笑顔があふれる1日となりました。



5/24 **迫力のあるドリフト走行!**
1/100 秒を競い合う

オートスポーツランドスナガワで、「全日本ダートトライアル選手権」が開催されました。3月～11月にかけて全国各地で行われるもので、今回は4戦目となります。参加した 112 台の車両は、改造範囲や排気量などによってクラス分けがされ、タイムを競い合いました。強風の中、砂煙を巻き上げながら迫力ある走りで観客を沸かせました。



5/27 **ポールを使って楽しく運動**
無理なく続けられる健康習慣♪

日の出公園で「ノルディックウォーキング教室」が開催され、18 の方が参加しました。ノルディックウォーキングは、専用のポールを使って歩くフィンランド発祥のスポーツで、通常のウォーキングより運動量が多く、運動不足の解消やひざへの負担軽減などのメリットがあります。天候に恵まれた中、参加された方たちは、自然を感じながら気持ちよく汗を流していました。



5/29 **泥まみれだけどとっても楽しい!**
お米の田植え作業を体験

地元の農家さんのご協力のもと、砂川学園の4年生が「田植え体験」を行いました。最初に田んぼに足を入れると、「冷たい!」「歩きにくい!」と戸惑っていた様子の子もたちでしたが、すぐに慣れると泥だらけになりにながらも、真剣に植えていました。とても貴重な体験に、子どもたちは「ぬるぬるするけど楽しい!」「苗もつちようだい!」と笑顔で話していました。



令和8年度 **国民健康保険税のお知らせ**

岡市民税係 Tel 74-4864

令和8年4月より「子ども・子育て支援金制度」が開始されたことに伴い、「子ども・子育て支援納付金(子ども分)」が新設され、基礎課税額(医療分)の賦課限度額についても、国の税制改正に基づく地方税法および市税条例の改正により変更となりました。また、世帯の所得が一定額以下の場合に軽減される応益分保険税(均等割・平等割)の2割軽減と5割軽減の対象範囲が拡大されることになりました。なお、令和8年度国民健康保険税納税通知書は7月中旬に送付する予定です。

☆子ども・子育て支援納付金(子ども分)

応能割	所得割	0.29%
応益割	均等割	1,000 円
	18歳以上均等割 ※	100 円
	平等割	1,000 円

※ 18 歳以上均等割とは

18 歳未満の被保険者は均等割額が減額されます。そのため、18 歳以上の被保険者で当該減額分を補うよう新設されました(医療分、支援金分、介護分についての減額措置はありません)。

◇賦課限度額の比較表

	医療分	支援金分	介護分 (40～64 歳)	子ども分	計
令和7年度	660,000 円	260,000 円	170,000 円	—	1,090,000 円
令和8年度	670,000 円	260,000 円	170,000 円	30,000 円	1,130,000 円
増減額	10,000 円	0 円	0 円	30,000 円	40,000 円

◇軽減対象範囲の変更(手続き不要)

前年の世帯の総所得等が、下記の計算による所得判定基準額を下回る場合に対象となります。

前年度からの変更箇所

① 2 割軽減 【令和7年度】43 万円 + (56 万円×被保険者数) + 10 万円×(給与所得者等の数-1)

↓

【令和8年度】43 万円 + (57 万円×被保険者数) + 10 万円×(給与所得者等の数-1)

② 5 割軽減 【令和7年度】43 万円 + (30.5 万円×被保険者数) + 10 万円×(給与所得者等の数-1)

↓

【令和8年度】43 万円 + (31 万円×被保険者数) + 10 万円×(給与所得者等の数-1)

※ 7 割軽減に係る所得判定基準額に変更はありません。

※ 給与所得者等とは、次のいずれかに該当する方

- ・給与などの収入金額が 55 万円を超える方
- ・公的年金の収入金額が 65 歳未満の方で 60 万円、65 歳以上の方で 125 万円を超える方

※ 65 歳以上の方の公的年金等に係る所得は、公的年金等控除額を引いたあと、さらに 15 万円を差し引いた額で判定

中空知分会連合消防演習
 消防演習のため、サイレンを吹鳴します。火災と間違わないようご注意ください。
 ●とき 6月28日(日) 14時～
 ※サイレン吹鳴は13時



戦没者・殉職者慰霊式
 戦争中に亡くなられた方々の慰霊を行い、次世代への平和を誓うため、戦没者・殉職者慰霊式を開催します。一般の方のご参列も可能ですので、たくさんの方の参列をお待ちしています。
 ●とき 6月22日(月) 10時30分～
 ●ところ 市役所2階 大会議室
 ※申し込みは不要です。
 関社会福祉係TEL 74・8103

お知らせ
i
定期行政相談
 国の行政に対するご意見やご要望がありましたら、お気軽にご相談ください。
 ●とき 6月19日(金) 15時～17時
 ●ところ コープさっぽろ砂川店
 ●相談料 無料
 関生活交通係TEL 74・4758

中小・小規模企業賃上げ環境整備等支援補助金
 エネルギー価格高止まりなどの影響を受けている中小・小規模企業を支援します。
 ●対象 賃上げに取り組む道内の中小・小規模企業など(みなし大企業を除く)
 ●補助額
 ・通常枠 補助対象経費の2分の1(上限200万円)
 ・促進枠 補助対象経費の4分の3(上限300万円)
 ※申請方法などの詳細は、左記QRコードをご確認ください。
 関北海道経済部地域経済局中小企業課経営支援係
 TEL 011・204・5331



中小企業補助金

動物駆逐用煙火消費保安講習会
 シカなどによる農業被害対策として、追い払いに使用する動物駆逐用煙火の講習会を実施します。この講習を受講すると、動物駆逐用煙火の使用に必要な煙火消費保安手帳を取得できます。
 ●とき 7月2日(木) 10時～
 ●ところ 市役所2階 大会議室
 ●受講料 新規4200円、手帳保持者 1500円(2年目から)、更新3700円(5年ごと)
 ●持ち物 受講料、煙火消費保安手帳(所持者のみ)、手帳用写真(縦3cm、横2.5cmで新規・更新のみ)
 ●申込 6月26日(金)までに左記へ
 ※事前申し込みがない方は、受講できない場合があります。
 関農政係TEL 74・8482

イベント
テニソン体験会
 ●とき 6月20日(日) 13時～15時
 ●ところ 海洋センター
 ●料金 無料(ラケットの貸し出しあり)
 ●申込 左記まで
 ※動きやすい服装でお越しください。
 関テニソン協会 斎藤
 TEL 52・6372

相続登記には期限があります。最短で令和9年3月31日まで!
 令和6年4月1日から相続登記が義務化されています。過去の相続分も義務化の対象となり、最初の登記期限は令和9年3月31日です。正当な理由なく放置すると10万円以下の過料の対象となる可能性があります。期限が近づくと窓口の混雑が予想され、登記に必要な書類の準備に数か月以上かかる場合もあるため、早めに手続きを進めましょう。
 関札幌司法書士会「相続登記相談センター」TEL 011-211-6665 (平日 12時～15時)



札幌法務局 HP

6月30日 納期限のお知らせ
〈市道民税(1期)〉
 □座振替の申し込み方法や分割・夜間納税相談についてお気軽にお問い合わせください。
 関納税係TEL 74-8094

6/3 色鮮やかな花で河岸をきれいに 約600株の草花を植栽

「第22回パンケ歌志内川河岸親水広場草花植栽会」が行われ、NPO法人オアシスや各団体から約100人が参加しました。この活動は河川保護の一環として毎年行われています。植栽した草花はマリーゴールドで、柳通り付近のパンケ歌志内川河岸親水広場にある花壇に植えられています。お近くを通った際には、きれいに彩られた川辺をぜひご覧ください。



6/4 人権と思いやりの心を大切に 子どもたちにプランター贈呈

砂川学園で「人権の花贈呈式」が行われ、1年生～4年生の児童が参加しました。この活動には、花のお世話をする子どもたちに思いやりの心を育ててほしいとの思いが込められています。砂川市人権擁護委員の方からプランターを渡されると、嬉しそうに受け取る子どもたち。贈呈されたプランターは各教室の前に飾られています。大切にお世話をしてあげてくださいね。



6/5～6 飲酒運転撲滅を願って 事故を風化させないために

平成27年6月6日に発生した、飲酒運転による一家5人死傷事故から11年がたちました。6月5日に「飲酒運転撲滅集会」が地域交流センターゆうで開催され、190の方が参加しました。集会では、滝川警察署の水上交通課長より、飲酒運転防止の取り組みなどについて講話が行われ、飲酒運転の恐ろしさを改めて伝えられました。6月6日には事故現場そばに、砂川ライオンズクラブ65周年事業により新たに建てられた「交通安全祈願碑・献花台」の完成式が行われました。この祈願碑には交通安全・飲酒運転撲滅への願いが込められています。完成式の後には旗の波運動も行われ、国道を走るドライバーに安全運転を呼びかけました。





誓いの証言

柚月裕子

旧友・久保の依頼を受けた弁護士の佐方。久保は女性から不同意性交等罪で訴えられたが、無実だと訴える。だが、女性が彼をはめる動機が見当たらない。二人の接点を探る佐方は、過去のある死亡事故をあぶり出し…。

炎と水～中村哲と名もなき人たちの旅～

山岡淳一郎

戦乱と大干ばつのアフガニスタンで90万人以上の命を救い、武装団体の凶弾によって命を落とした医師・中村哲とは、一体どんな人間だったのか。彼と深く関わった人々にインタビューし、「人間・中村哲」の真実に迫る。

トイレの紙

大塚健太

トイレでみんなを待っている、トイレトペーパーの「ペー」と「パー」。もじもじそわそわしている男の子に、「まずは、トイレに座ってみよう」と声をかけて…。トイレトレーニングを応援する絵本。

LIBRARY news

図書館 Tel 52-3819

新しく入った本

☆5月1日以降に入ってきた新着本です☆

- 【文芸書】君の不在の夜を歩く(窪美澄)
すべてが円くなるように(原田マハ)
天領の鷹(上・下)(村木風)
ぬすびと(寺地はるな)
豆は煮えたか(朝井まかて)
マリコは国宝を覗いた!!(林真理子)
明鏡(今野敏)
【実用書】インテリアの解剖図鑑(エフスナレッジ)
【児童書】朝ごはん(朝時間.jp)
宇宙でラーメンは食べられるか(野口聡一)
推しはお通路(上・大岡トモ)
カウンセリングってなににするの?(細川貂々)
よくわかる恐怖症(清水栄司)
【児童書】海水浴場のゆうれい(斉藤洋)
パンダのおさじとぼんだっこちゃん(柴田ケイコ)
ワンガリ・マタイ(伊藤砂務)
ほか全293冊

令和8年 第2回 市議会定例会

議会の活動や市政の内容を知るために、議会を傍聴してみませんか?

- とき 6月15日(月)～ 10時開会(予定)
●ところ 市役所4階 議場
一般質問は6月16日(火)(時間未定)からの予定です。質問をする議員の順番・内容は市議会ホームページをご確認ください。
また、定例会の様子を「YouTube」においてライブ中継しますので、ぜひご覧ください。



議会事務局 Tel 74-8796

ヨット・カヌー教室

児童生徒を対象に、ヨット・カヌー教室を開催します。

●とき 7月の毎週土曜日、日曜日

午前の部 10時～12時
午後の部 13時～15時

※雨天などで中止の場合あり

●ところ 北光公園内 海洋センター 艇庫

●対象 義務教育学校3年生～9年生(小学3年生～中学3年生)

●定員 午前・午後 各10人

●料金 無料

●申込 開催日の2日前までに左記へ

電話 52-4809

季節労働者の方の通年雇用を支援します

砂川地域通年雇用促進協議会では、季節労働者の方を対象に資格取得を支援しています。

●対象 砂川市・歌志内市・上砂川町・奈井江町に居住し、現在または直前の雇用形態が雇用保険の「短期雇用特例被保険者」である方

●内容 建設機械などの講習(無料)、ドローン講習、安全衛生教育講習(各講習開始日の10日前までに申し込み)

●資格取得費用助成

●運転免許・国家資格などの指

募集

障害者地域自立支援協議会 員募集

定教育訓練の受講経費の6割(最大20万円)を助成します(3月15日までに資格取得可能な方)。
※日程などの詳細は左記QRコードをご確認ください。
●申込 左記へ(受付時間 平日8時30分～15時30分)
※定員になりしだい締め切り
黒瀬ラベンダー園 ボランティアの募集
ラベンダーの苗植えや除草をしていただけるボランティアを募集しています。
●とき 7月4日(土)、8月22日(土)、9月5日(土) 10時～12時
●持ち物 軍手、帽子、汗拭きタオル、飲み物
●申込 左記へ
黒瀬ラベンダー園 保存会
Tel 080-1558712685

新規求人募集

市内企業では、ハローワーク砂川を通じて、新規求人を次のとおり行っています。

Table with 4 columns: 職種, 年齢, 求人数. Rows include 製缶工, 自動車整備士, 調理補助員・配達, 土木作業員, 機械工・工作機械オペレーター, 郵便外務.

(6月2日現在)

電話ハローワーク砂川 Tel 54-3147



「広報すながわ」を声でお届け!

ボランティア団体の『声のとびら』の皆さんが、目が不自由な方、字が読みづらくなった方などのために、声を録音したカセットテープをお届けします。
電話広報広聴係 Tel 74-8763

地域交流センター ゆう伝言板 Tel 54-3111

- 健康教室「ふまねっと運動」 6月17日(水)、7月8日(水) 10:00～11:00
ゆう百歳体操 毎週月・木曜日 10:00～11:30
【6月】15日、18日、25日、29日
【7月】2日、6日、9日、13日
※6日、13日は11:00～12:30



ゆう開館20周年記念

一戸玲子の貼り絵展

2020年開催時も好評だった同氏の作品展。87歳を迎えた現在も、施設に入居しながら作品を作り続けるなど、貼り絵への情熱は未だ絶えません。同氏の作品を通して生きるエネルギーを感じてください。前回ご覧になった方も、改めて作品の魅力に触れてみませんか。

- とき 6月16日(火)～28日(日) 9:00～18:00
※最終日は15:00まで
●料金 無料

SEIKO SUMMER JAZZ CAMP ALL STARS 2026 in SUNAGAWA

ジャズ・シーンの第一線で活躍するミュージシャンが集結!アメリカ・東京・横浜・大阪・北海道の日米6都市8会場で開催されるツアー。北海道公演は砂川市だけ!熱気あふれるスペシャルな演奏を披露しますのでぜひお越しください!

- とき 8月2日(日) 開演16:00～(開場15:30)
●料金 2,000円(当日2,500円) / 高校生以下500円

馬頭琴とサンドアート～弦と砂で紡ぐ物語コンサート～

小学校の国語の教科書や絵本でおなじみの、悲しくも美しい絆の馬頭琴伝説を演奏します。モンゴルの伝統的な歌唱法「喉歌(ホーミー)」とともに、大草原の風や馬のいななきを思わせる温かくも雄大な音色をお聴きください。

- とき 6月21日(日) 開演13:30～(開場13:00)
●料金 2,000円(当日2,500円)
高校生以下500円

ボランティア募集

自分のやりがいやコミュニティづくりとして活動しており、現在60名ほど登録者がいます。活動日はご相談に応じますので、関心のある方は窓口へお申し込みください。

- 内容 ホールイベント / ガーデニング / 健康づくり / 子どもゾーン 舞台裏方 / PR など

砂川学園を見に来ませんか？

図書館再編係TEL 74-4313

4月に開校した砂川学園の市民見学会を開催します。見学内容は4月に実施した1回目の見学会と同じです。参加を希望する方は事前にお申し込みください。

- **とき** 7月12日(日) ① 9:00 ② 11:00 ③ 13:30
(各回1時間30分程度を予定)
- **対象** 市民
- **申込** 6月15日(月)～7月6日(月)までに右記QRコードから申し込み
電話、窓口(2階25番窓口)でも申し込み可



※児童生徒の個人情報保護の観点から写真撮影をお断りする場合があります。
 ※教育委員会職員が案内しますので、個人で自由に見学することはできません。



公民館の特別展示室で開催中の「郷土資料室特別展」。昭和100周年を記念して、「昭和の砂川」をテーマに、昔の貴重な写真や暮らしの道具などが展示されているほか、当時行われた行事などの映像も上映されています。

訪れた方々は、昭和の砂川の様子に懐かしさを感じながら観覧し、「知っている人が写っている！」「嬉しそうにする場面も。」

特別展は6月28日まで開催中です。展示を通じて、砂川のまちが歩んできた日々をたどってみませんか。



編集後記

▼ライブ鑑賞が好きで、ここ数年は毎年行っているのですが、結構な体力を使います▼約2時間立ちっぱなしで、時には腕を振ったり跳んだり…▼日頃、運動不足の体にはなかなかきつい…▼次の日にはどっと疲れが出てしまいます▼今年行く予定のライブはあと4回▼真夏の野外ライブもあるため、今から体力をつけておかないと(๑)



← 広報紙について皆様のご意見をお待ちしています。

令和7年国勢調査結果(速報)が公表されました

●世帯数 7,182 世帯 ●人口 14,998 人

令和2年国勢調査と比較すると、世帯数は417世帯減少し、人口は1,488人減少しています。なお、この速報値は確定値と異なる場合があり、確定値は9月までに公表される予定です。

図書館再編係TEL 74-8763